



Protocol eredienssten GKN Ede e.o.

Locatie Amersfoort

Samenvatting t.b.v. de gemeente

(versie 1.0)

Dit is een samenvatting van het protocol en dient als informatie voor gemeenteleden.
Indien u dit wenst kunt u ook het hele protocol krijgen;
stuur dan een e-mail naar GKNAmersfoort.we@gmail.com.



Basisregels en Regels publieke ruimten

1. Houd anderhalve meter afstand (2 armlengtes).
2. Was vaak uw handen: als u naar binnen en naar buiten gaat, weer thuis komt, na het snuiten van uw neus en na toiletbezoek. Was uw handen goed: 20 seconden, denk aan de bovenkant van de handen en tussen de vingers en duim, en droog goed uw handen.
3. Hoest en nies in de binnenkant van uw elleboog, gebruik papieren zakdoekjes.
4. Schud geen handen.
5. Blijf thuis bij neusverkoudheid, loopneus, niezen, keelpijn, lichte hoest en/of lichte verhoging tot 38 graden. Laat u zo snel mogelijk testen.
6. Bij koorts boven de 38 graden of benauwdheid blijven ook huisgenoten thuis, in ieder geval tot dat het testresultaat bekend is.
7. Vanaf 1 juli 2021 mogen tot 100 personen bij elkaar komen, met in achtneming van alle bovenstaande regels, maar reservering en gezondheidscheck is dan niet nodig. Vanaf 100 mensen mag dat alleen als er wél reservering en een gezondheidscheck plaatsvindt.

Adviezen speciaal voor mensen met een kwetsbare gezondheid (risicogroepen)

Niet iedereen wordt even ziek van het coronavirus. Sommige mensen ontwikkelen nauwelijks klachten, anderen worden zeer ernstig ziek. Voor bepaalde groepen is het wel duidelijk dat zij een groter risico lopen heel ziek te worden of zelfs te overlijden.

Mensen die ouder zijn dan 70 jaar hebben een verhoogd risico om ernstig ziek te worden van het coronavirus. Dit geldt nog sterker voor ouderen die minder zelfredzaam zijn, dan voor vitale ouderen. Ook mensen met een onderliggende aandoening lopen een groter risico. Wees extra voorzichtig en volg de basisregels goed op.

Gedragsregels erediensten

Vanaf 1 juli is het toegestaan onder voorwaarden samen te komen in erediensten. Daarom is het noodzakelijk dat er gedragsregels worden afgesproken om, voor zover mogelijk, het verspreiden van het Coronavirus COVID-19 te voorkomen of te beperken. De onderstaande afspraken zijn door de werkgroep samen met de kerkenraad gemaakt.

Toiletgebruik

We vragen u van te voren thuis naar het toilet te gaan. Tijdens de dienst kunt u niet naar het toilet, omdat er dan niet gelopen kan/mag worden in verband met het houden van 1,5 meter afstand. Als u bij uitzondering tóch naar het toilet moet, wilt u dat dan vóór de dienst doen? En we vragen u uw handen en alles wat u aanraakt in de toiletruimte te desinfecteren voor én na uw toiletbezoek. In het toilet staat een flacon waarmee u de toiletbril (met wc-papier) kunt schoonmaken. Ook vragen we u om zo weinig mogelijk dingen aan te raken.

Enrichtingsverkeer

De Stuw heeft bepaald dat iedereen de hoofdingang als ingang gebruikt en de achteringang (aan de kant van de parkeerplaatsen) als uitgang. Zie tekening op pagina 5.



Groepsgewijs naar de kerk

Rekening houdend met de 1,5 meter afstand kunnen er maximaal 70 personen in de kerkzaal. Omdat we zo niet voldoende zitplaatsen hebben gaan we werken met groepen die om de beurt naar de kerk kunnen komen.

De gemeente wordt ingedeeld in 4 groepen. Per dienst worden steeds 2 van de 4 groepen uitgenodigd. Gemiddeld kunt u dus 1 keer per zondag naar de kerk. Als uw groep aan de beurt is wordt u aan het begin van de week uitgenodigd voor de komende zondag.

Mocht u niet in de gelegenheid zijn om te komen, wilt u zich dan afmelden? Dan kunnen wij de groepsgrootte monitoren. U kunt zich afmelden via e-mail GKNAmersfoort.we@gmail.com of bij Maurits Hooghiemstra.

Als u niet aan de beurt bent kunt u:

- gebruikmaken van de kerkdienst in den Bosch. U moet zich in dat geval wel aanmelden in Den Bosch. Omdat daar tijdelijk de grote kerkzaal gebruikt mag worden is hier ruimte voor, ook onder de werkwijze van een protocol.
- naar de live uitzending vanuit De Stuw kijken. U ontvangt wekelijks de link naar de uitzending.

Gezondheidsvragen

Het is goed als u voor elke dienst onderstaande gezondheidsvragen thuis voor u zelf beantwoordt. Wanneer u één van deze vragen met 'ja' beantwoordt dient u niet naar de erediensten in De Stuw te komen.

1. Heeft u – op dit moment of de afgelopen 24 uur – één of meerdere van de volgende (milde) klachten: neusverkoudheid, loopneus, niezen, keelpijn, lichte hoest, benauwdheid en/of koorts?
2. Heeft u het coronavirus (formeel vastgesteld) en/of is dit in de afgelopen 7 dagen vastgesteld?
3. Heeft u een huisgenoot/gezinslid met koorts boven 38 graden en/of benauwdheidsklachten?
4. Heeft u een huisgenoot/gezinslid met het coronavirus (formeel vastgesteld) of heeft u korter dan 14 dagen geleden contact gehad met deze huisgenoot/gezinslid terwijl hij/zij nog klachten had?
5. Bent u in thuisisolatie vanwege één van de huisgenoten?

Aan de zaal wordt alleen nog kort gevraagd of u/iedereen gezond is.

Ophalen/wegbrengen

Voor het ophalen en wegbrengen geldt de regel dat iedereen in de auto een mondkapje draagt. We vragen u om halen en brengen van en naar de kerk onder eigen verantwoordelijkheid zelf te regelen met diegene die u vervoert.

Stewards

De kerkenraad heeft zgn. stewards ingesteld. Zij zorgen ervoor dat de regels opgevolgd worden en dat niemand door elkaar gaat lopen of tegen elkaar aan botst. We vragen u de aanwijzingen van de stewards op te volgen. De stewards dragen een herkenbaar hesje.



Vóór de dienst

- Een half uur voor de dienst gaat de kerk open.
- We vragen u op tijd te komen.
- Bij binnenkomst wordt de presentatielijst afgevinkt en wordt kort gevraagd of iedereen gezond is. Bij een gezondheidsbeperking mag u niet naar binnen.
- Bij de ingang desinfecteert u verplicht uw handen.
- Kapstokken worden niet gebruikt, jassen en andere zaken neemt u mee naar binnen en hangt u aan de stoel of legt u eronder.

U gaat (als compleet gezin tegelijk) via zaal 1 naar binnen, loopt dicht langs het podium naar het midden-gangpad en dan naar achteren. Vanuit het midden worden de rijen gevuld, te beginnen bij de achterste rij 6. U loopt naar het eind van de rij en gaat bij elkaar zitten. Het volgende gezin sluit aan met 3 vrije stoelen ertussen. Zie tekening op pagina 5. De steward geeft aanwijzingen.

Let op! Zorg ervoor dat u niets aanraakt. Verplaats ook geen stoelen, raak de randen van de zitting en leuning zo veel mogelijk niet aan.

Let op! Omdat de rijen op 1,5 meter achter elkaar staan, is er geen ruimte om voor elkaar langs te lopen. Als u eenmaal zit wordt u geacht niet meer te gaan lopen (ook niet tijdens de dienst).

Helaas kunnen er geen plaatsen gereserveerd worden (behalve voor hen die dit protocol uitvoeren). In de zaal staan in de huidige opstelling geen stoelen met leuning. Mocht er een uitzondering nodig zijn (bijvoorbeeld een stoel met een leuning), wilt u dit dan kenbaar maken aan Wouter Bos. De koster beslist bij zaken die niet voorzien zijn.

Tijdens de dienst

Helaas kunnen we (nog) niet zingen tijdens de dienst. De opgegeven liederen kunt u als gemeente met gesloten mond mee neuriën en in uw hart meezingen. Het is van belang u mee neuriet met gesloten mond (anders is het risico op verspreiding groter).

Collecte

De kerkenraad heeft besloten de werkwijze van de collecten voort te zetten zoals in de afgelopen maanden gebruikelijk. Dat betekent een digitale collecte via overschrijving naar het doel dat in de mededelingen staat opgenomen.

Na de dienst

Nadat de kerkenraad naar buiten is gegaan en na het laatste lied blijft u eerst op uw plek staan. Op aanwijzen van de stewards mag u naar buiten. Eerst gaat rij 1 door de deur van zaal 1, daarna achtereenvolgens rij 2 t/m 6 door de deur van zaal 3. Zie de tekening op pagina 5. De volgende rij wacht altijd tot dat de vorige rij helemaal weg is. Per gezin let iedereen er op dat zij tijdens het lopen ook 1,5 meter afstand bewaren ten opzichte van degene die voor hen loopt. De Steward geeft aanwijzingen.

Koffie drinken en napraten

Het is nog niet mogelijk om na de dienst koffie te drinken en/of na te praten. Dit geldt voor binnen en buiten op het "kerkplein". We vragen u voorlopig na de dienst op huis aan te gaan. We vinden het niet prettig en het beperkt ons gemeentelieven, maar samenscholing van groepen mensen is nog steeds niet de bedoeling.

Schematisch

Eenrichtingsverkeer

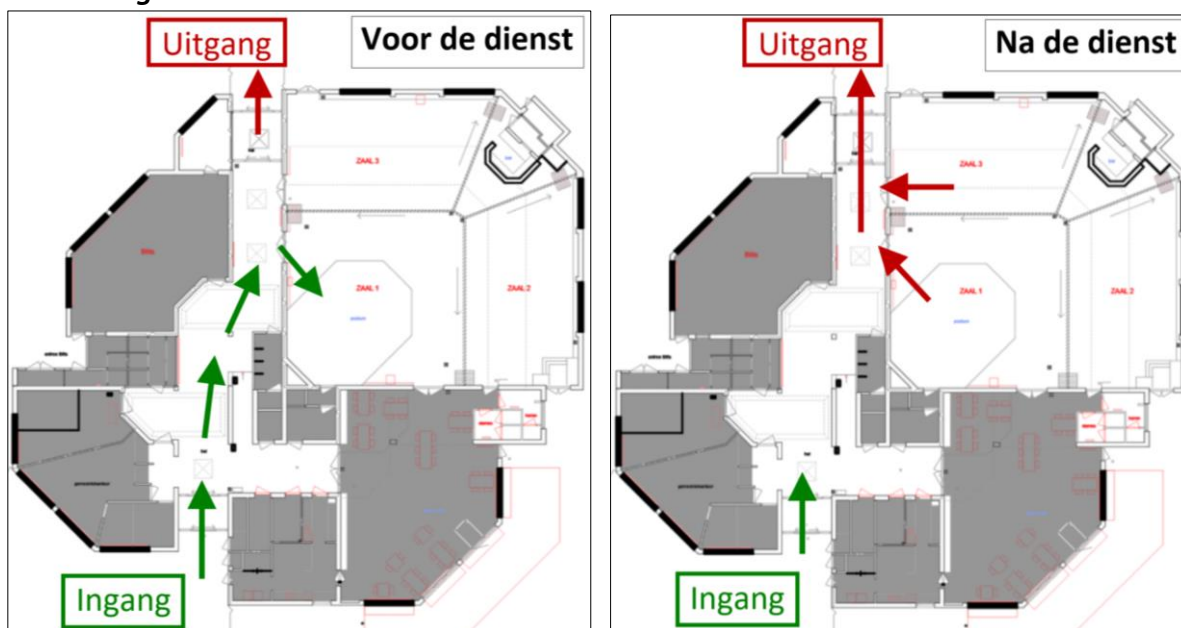

Looproute

